Parcival
Daar krijg je zin in leren.

NIEUWSBRIEF

Nummer 3 | 5 november 2026



Leerling gegevens gewijzigd?
Nieuw telefoonnummer? Nieuw mailadres? Of misschien verhuist?
Geef uw nieuwe contactgegevens zo snel mogelijk door aan de administratie van school, info@parcival-hoorn.nl
Zo houden wij samen onze gegevens up to date en kunnen we u te allen tijde bereiken.

Ziekmelden leerling
U meldt uw kind ziek via de Parro app.

In uitzonderlijke gevallen vragen wij u te mailen info@parcival-hoorn.nl of u spreekt de voicemail in: 0229-231011.

AGENDA

Do 05-11	Studiedag, hele school dicht
Vr 06-11	Extra vrije dag
Wo 11-11	Sint Maartenfeest
Wo 18-11	Excursie klas 6 naar NEMO
Ma 30-12	1e Advent
Vr 04-12	Sint Nicolaasfeest
Ma 07-12	2e Advent
Ma 14-12	3e Advent
Do 17-12	Kerstfeest, school is om 12.00 uur uit
Vr 18-12-2026 t/m Zo 03-01-2027	KERSTVAKANTIE

Beste ouders,



De dagen worden korter. Straks fietsen we in het donker naar school, en als de kinderen ’s middags naar huis gaan, begint het alweer te schemeren. Het is de tijd van het jaar waarin we vanzelf naar binnen keren. Naast praktische zaken, zoals de fietsverlichting weer goed controleren, zijn er in deze tijd ook gebruiken die gaan over sfeer en afstemming.

Misschien weten jullie nog niet dat de leerkrachten elke ochtend rond 8.00 uur samen de weekspreuk laten klinken. Op hetzelfde moment gebeurt dat op vrijescholen over de hele wereld. Ik vind het een prachtige gewoonte: overal op aarde staan mensen even stil bij dezelfde woorden.

De weekspreuken komen uit de *Zielenkalender* van Rudolf Steiner. Het zijn 52 korte spreuken, één voor elke week van het jaar. De reeks begint met Pasen, en een paar spreuken horen bij een vast feest: Sint Jan in juni, Michaël eind september en Kerstmis. Daardoor lopen de spreuken mee met de seizoensfeesten. In de zomer gaan ze over licht en warmte en over je openen naar de wereld. Nu, in het najaar, gaan ze juist over het licht dat we zelf in ons dragen, als het buiten donker wordt.

Dat is ook waar onze feesten in deze tijd over gaan. Volgende week lopen de kinderen met hun lantaarns voor Sint Maarten. Daarna komt de adventstijd, waarin we week na week een kaarsje meer aansteken. Het zijn kleine lichtjes, maar samen maken ze het donker lichter en zelfs mooi.

Misschien vinden jullie het fijn om thuis ook iets van dat licht in huis te halen. Steek bijvoorbeeld met de kinderen een kaars aan bij het ontbijt, of zeg samen een korte spreuk voor het eten. Het hoeft niet groot te zijn. Het gaat om het samen doen.

Ik wens jullie een warme novembermaand en voor nu een fijn, extra lang weekend.

Hartelijke groet,
Constanze

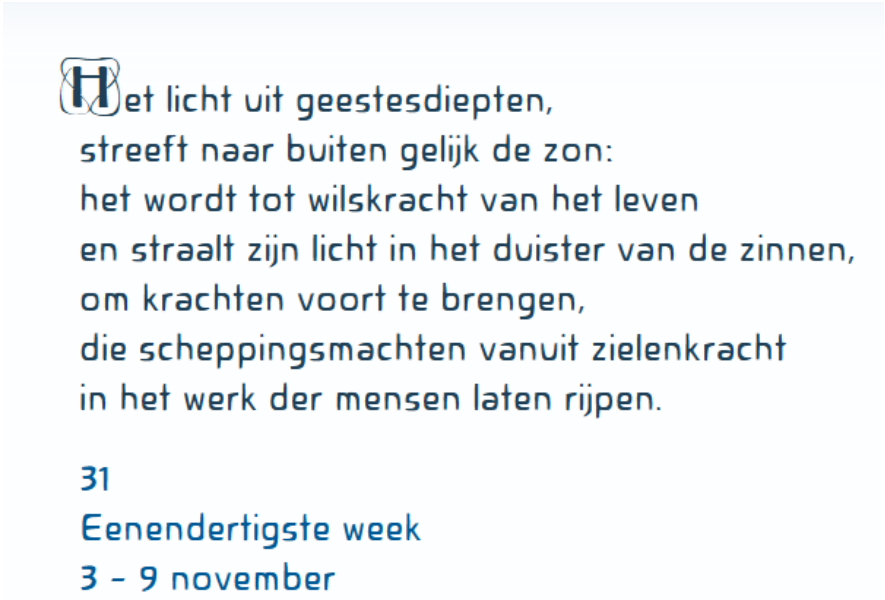

VERLICHTING IN DE KLASSEN

Toen de school gebouwd werd, dat was in 1982-1983, zijn in alle klassen mooie bollen opgehangen voor de verlichting. Er zaten peertjes in van wel 300 W.

Met het verdwijnen van het vertrouwde peertje begon de zoektocht naar goede verlichting. We hebben heel wat verschillende lampen uitgeprobeerd, maar de kwaliteit van het licht dat op de tafeltjes van de kinderen scheen was niet voldoende. De nieuwe verlichting was niet sterk genoeg om goed op de tafeltjes te kunnen schijnen.

In de herfstvakantie is daar eindelijk iets aan gedaan.
In alle klassen zijn LED plafondlampen opgehangen. En het mooie is dat deze lampen kunnen worden gedimd. Voor iedere sfeer het juiste licht.







25 JARIG JUBILEUM

Na de herfstvakantie vierden we met elkaar dat Marleen 25 jaar bij ons op school werkt. De kinderen maakten prachtige vlaggen voor haar, ze kreeg een cadeau en samen hebben we genoten van heerlijke taart.

Marleen, dank je wel voor al die jaren van zorg, inzet en betrokkenheid. Wat fijn dat je er bent!



PS:
De slinger met vlaggetjes hangt in mijn kantoor. Ik geniet er elke dag van.

Activiteiten in de klassen

De afgelopen maand is er hard gewerkt in de schoolpleintuin. Er is behoorlijk gesnoeid. De bestelde container was meer dan vol met alle takken die afgevoerd moesten worden. Hartelijk dank aan de ouders die meegeholpen hebben met dit tuinwerk.



Onder het raam van klas 2 is een heel stuk tuin vrijgemaakt van onkruid en woekeraars. Er staan allemaal nieuwe plantjes waar in het voorjaar bloemen aan komen voor de bijen.
Zo kunnen de kinderen van klas 2 de bijen van dichtbij bewonderen tijdens de bijenperiode.
Met grote dank aan Jojanneke, Rischa en meester Arnold.



De kinderen van klas 2 hebben een hommelhuisje gemaakt. Dat hebben ze ingegraven tussen alle bloemetjes. En nu maar hopen dat de hommels het huisje kunnen vinden.



Vervolgens hebben de kinderen vogels geknipt van blaadjes en hebben er een mooi werkje van gemaakt.

De kinderen van klas 4 hebben octopussen geschilderd

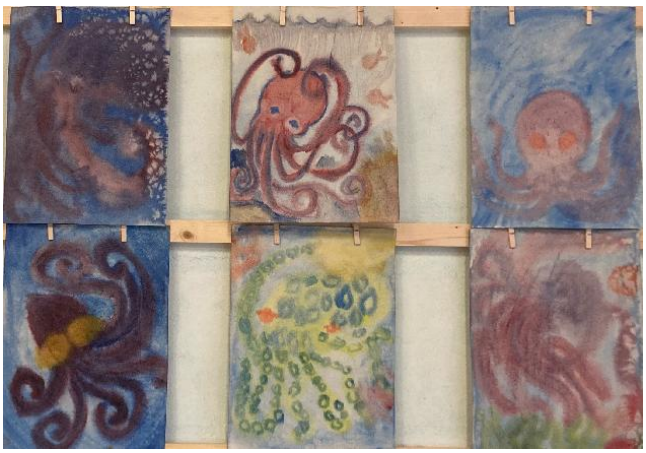



De kinderen van klas 3 zijn sjaals aan het breien.
Een paar ochtenden per week wordt er druk gebreid in de Grote Hal onder leiding van een aantal handige moeders.





De Medezeggenschapsraad MR

De MR van de Parcival bestaat uit 2 ouders en 2 leerkrachten. De MR bespreekt onderwerpen zoals het schoolbeleid, lesrooster, veiligheid en de besteding van geld.
Ze geven advies of moeten instemmen met bepaalde besluiten.

De MR bestaat uit:
Suzanne Brouwer (leerkracht klas 5)
Roos Brantjes (leerkracht kleuterklas 3)
Maaike Bischot (ouder klas 3 en 6)
Marco van Aalst (ouder klas 3)

Heb je vragen voor de MR: mail dan naar MR@parcival-hoorn.nl

Het Goede Doel: MAK BLOKWEER



Tijdens de bazaar is er heel veel geld ingezameld. Wel meer dan 5000 euro. Van dit geld gaat een deel naar school. Daar hebben we bankjes voor in de klassen voor aangeschaft. Dat kon u in de vorige nieuwsbrief lezen.

Van de opbrengst van de Bazaar gaat altijd een deel naar een goed doel. Dit jaar was het goede doel: MAK BLOKWEER.
De cheque van € 2.500,= is op 22 oktober j.l. door de kinderen van de Leerlingenraad overhandigd aan 2 medewerkers van MAK BLOKWEEER

Kijkt u maar eens op hun website wat zij allemaal aan natuureducatie doen:
https://mak-blokweer.nl/

Keramiek atelier

Dinsdag 10 en 24 november
19.30 tot 22.00



De eerste avond gaan we boetseren. Je maakt wat je zelf wil en ik kan je hierbij helpen. Het is zo fijn om met je handen in de klei samen te boetseren, ieder aan zijn eigen project. Neem een idee mee, denk aan een schaaltje, schoteltje of beeldje. Je kan enkele kleine dingen maken. De tweede avond gaan glazuren.

Voor 2 avonden samen betaal je 30,- inclusief thee en iets lekkers. Aanmelden: een envelop met je naam en geld inleveren bij onze administratie, vóór 10 november (let op vol=vol).
Je plek wordt na aanmelding voor jou gereserveerd. Bij afmelding is terugbetaling van het deelnamebedrag helaas niet mogelijk.

Juf Suzan klas 2 sblomsma@parcival-hoorn.nl

AANBEVOLEN

Het Parcivalkoor zingt weer kerstliederen



Het Parcivalkoor begint maandagavond 2 november weer met het zingen van Kerstliederen voor de Adventszang op het schoolplein.

Zingen jullie mee?

Ouders zijn van harte welkom
elke maandagavond in de grote zaal van de Parcivalschool. We zingen van 19.45 tot 21.45 uur.
Om 19.30 uur staat de thee klaar.
Informatie: Maria Tomassen info@stemonthulling.nl / 0613288651



Bezoekadres: Nachtegaal 146, Hoorn | Postadres: Postbus 3019, 1620 GA Hoorn
Tel: 0229-231011 | E-Mail: info@parcival-hoorn.nl | Website: www.parcival-hoorn.nl


Wintermarkt
Rudolf Steinerschool Haarlem
Maandag 16 november
19.00-21.00 uur
Alleen voor Volwassenen
Rudolf Steinerschool – Engelandlaan 2
wintermarktrss@gmail.com

Kom je ook dansen?

Van energieke beats tot melodieuze klanken: bij Ecstatic Dance Hoorn dans je vrij, zoals het goed voelt voor jou. Zonder vaste passen, met alle ruimte om op te gaan in de muziek.

Je danst in de zaal van Parcival, voor jou misschien al een vertrouwde plek. Je danst op blote voeten en zonder te praten, met je aandacht bij de muziek en je lichaam. Iedereen vanaf 18 jaar is welkom en danservaring is niet nodig.

Je bent welkom op de tweede zondagochtend en de vierde vrijdagavond van de maand:

• Zondag: inloop om 10.00 uur, dansen van 10.30 tot 12.30 uur.
• Vrijdag: inloop om 19.30 uur, dansen van 20.00 tot 22.00 uur.

Thee en water staan voor je klaar. Neem je eigen drinkbeker mee. Een dansticket kost €21.

Dans je binnenkort mee?



Bekijk de actuele agenda en bestel je dansticket op www.ecstaticdancehoorn.nl.

Heel graag tot op de dansvloer!
Het EDH team, Heliante

